BARNETS LOV

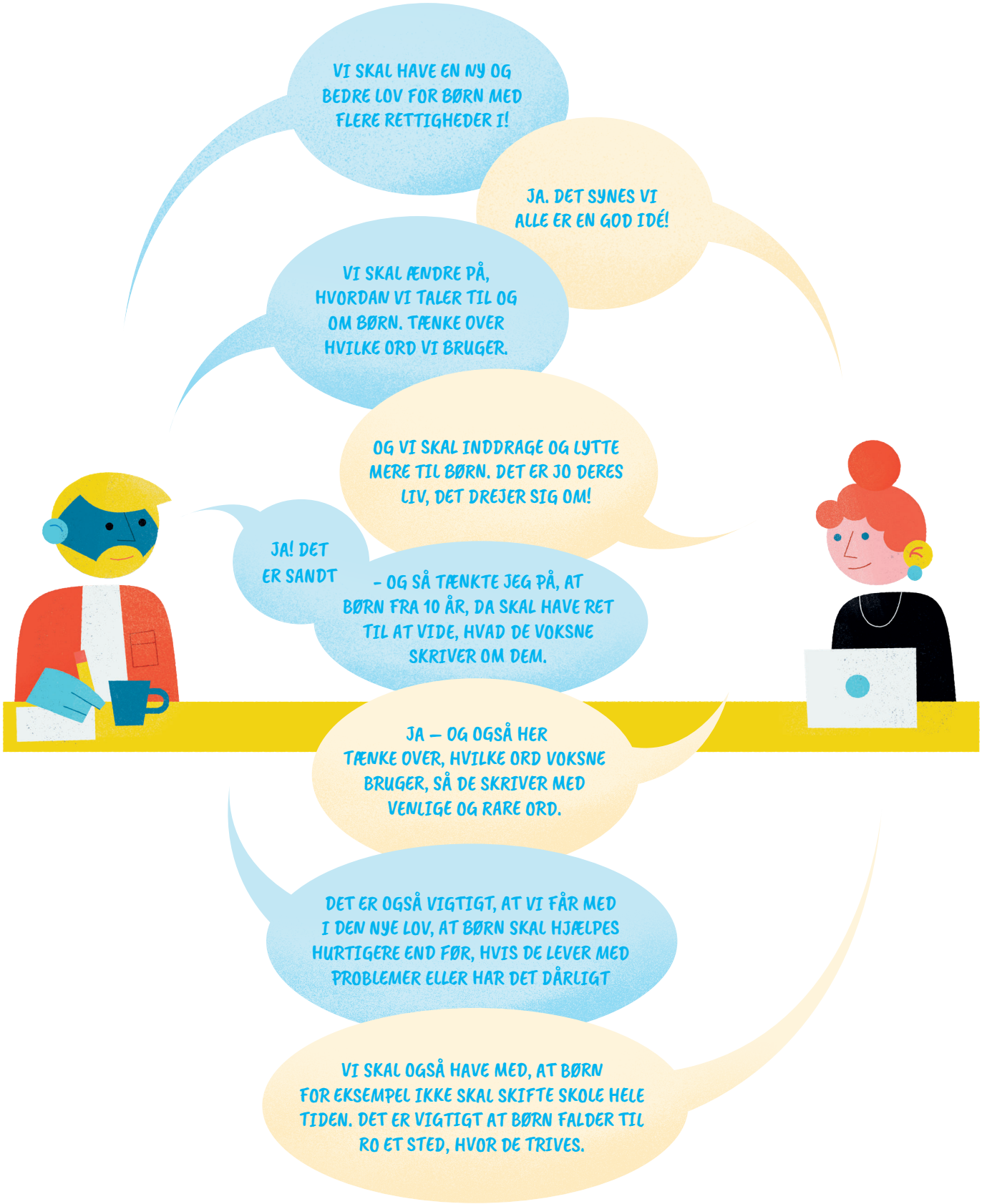
VI SKAL HAVE EN NY OG BEDRE LOV FOR BØRN MED FLERE RETTIGHEDER I!
JA. DET SYNES VI ALLE ER EN GOD IDÉ!
VI SKAL ÆNDRE PÅ, HVORDAN VI TALER TIL OG OM BØRN. TÆNKE OVER HVILKE ORD VI BRUGER.
OG VI SKAL INDDRAGE OG LYTTE MERE TIL BØRN. DET ER JO DERES LIV, DET DREJER SIG OM!
JA! DET ER SANDT
– OG SÅ TÆNKTE JEG PÅ, AT BØRN FRA 10 ÅR, DA SKAL HAVE RET TIL AT VIDE, HVAD DE VOKSNE SKRIVER OM DEM.
JA – OG OGSÅ HER TÆNKE OVER, HVILKE ORD VOKSNE BRUGER, SÅ DE SKRIVER MED VENLIGE OG RARE ORD.
DET ER OGSÅ VIGTIGT, AT VI FÅR MED I DEN NYE LOV, AT BØRN SKAL HJÆLPES HURTIGERE END FØR, HVIS DE LEVER MED PROBLEMER ELLER HAR DET DÅRLIGT
VI SKAL OGSÅ HAVE MED, AT BØRN FOR EKSEMPEL IKKE SKAL SKIFTE SKOLE HELE TIDEN. DET ER VIGTIGT AT BØRN FALDER TIL RO ET STED, HVOR DE TRIVES.